

TJI-CTH

"2009 - Año de Homenaje a Raúl SCALFARI ORTIZ"



Ministerio de Producción  
Secretaría de Agricultura, Ganadería,  
Pesca y Alimentos



257

BUENOS AIRES, 16 ABR 2009

VISTO el Expediente Nº S01:0471968/2008 del Registro del entonces MINISTERIO DE ECONOMIA Y PRODUCCION, su agregado sin acumular Expediente Nº S01:0201229/2008 del Registro del entonces MINISTERIO DE ECONOMIA Y PRODUCCION, la Ley Nº 25.080 de Inversiones para Bosques Cultivados, el Decreto Nº 133 de fecha 18 de febrero de 1999, la Resolución Nº 220 de fecha 17 de octubre de 2007 de la SECRETARIA DE AGRICULTURA, GANADERIA, PESCA Y ALIMENTOS del entonces MINISTERIO DE ECONOMIA Y PRODUCCION, y

CONSIDERANDO:

Que conforme lo dispuesto por la Ley Nº 25.080 de Inversiones para Bosques Cultivados, el Decreto Nº 133 de fecha 18 de febrero de 1999 y sus resoluciones complementarias se implementó el Régimen de Promoción de Inversiones para Bosques Cultivados.

Que con la Resolución Nº 220 de fecha 17 de octubre de 2007 de la SECRETARIA DE AGRICULTURA, GANADERIA, PESCA Y ALIMENTOS del entonces MINISTERIO DE ECONOMIA Y PRODUCCION se implementó la presentación de proyectos de plantación y actividades silvícolas de especies forestales en bosques cultivados y de enriquecimiento de bosque nativo para pequeños productores en forma agrupada.

Que los Artículos 4º y 5º de la mencionada Resolución Nº 220/07 establecen que cada productor será considerado titular y potencial beneficiario

94

MP
PROYECTO Nº
1116

A  
h  
h



Ministerio de Producción  
 Secretaría de Agricultura, Ganadería,  
 Pesca y Alimentos



257

directo, a los efectos del cobro del apoyo económico no reintegrable otorgado por la citada Ley N° 25.080, y que la superficie que cada productor podrá afectar al proyecto, será de hasta DIEZ HECTAREAS (10 ha.) de plantación o enriquecimiento de bosque nativo y CINCUENTA HECTAREAS (50 ha.) de poda, raleo o manejo de rebrote.

Que asimismo, los Artículos 15 y 16 del mismo cuerpo normativo establecen que el beneficio se otorgará en DOS (2) cuotas: la primera podrá alcanzar hasta el TREINTA POR CIENTO (30%) del monto a otorgar en concepto de apoyo económico no reintegrable según resulte de la superficie total del proyecto, las especies, las tareas, la zona y los costos vigentes para el año de la realización; y la segunda luego de la certificación de obra, según fuere la superficie lograda y descontando el monto adelantado, directamente a cada productor.

Que la entidad y el profesional técnico del proyecto se encuentran inscriptos en los respectivos Registros de Titulares y de Profesionales que prevén los Artículos 2° del Anexo del referido Decreto N° 133/99 y 2° de la Resolución N° 390 de fecha 26 de noviembre de 2007 de la SECRETARIA DE AGRICULTURA, GANADERIA, PESCA Y ALIMENTOS del entonces MINISTERIO DE ECONOMIA Y PRODUCCION, habiendo cumplido los requisitos exigidos por las mencionadas normas.

Que es procedente aprobar el pago a la entidad de hasta el TREINTA POR CIENTO (30%) del apoyo económico no reintegrable de la superficie total del proyecto correspondiente a la presentación efectuada para el año 2008, cuyo número de expediente se detalla en el Anexo I que forma parte integrante de la presente medida.

95

MP
PROYECTO N°
1116
1116

A  
 H  
 Q



Ministerio de Producción  
Secretaría de Agricultura, Ganadería,  
Pesca y Alimentos

"2009 - Año de Homenaje a Raúl SCALABRINI GRIFFI"



257

Que a fin de valorizar el apoyo económico no reintegrable que pudiera corresponder por los planes en cuestión, se consideraron los costos establecidos para el año 2006 en el Anexo de la Resolución N° 587 de fecha 18 de julio de 2008 de la SECRETARIA DE AGRICULTURA, GANADERIA, PESCA Y ALIMENTOS del entonces MINISTERIO DE ECONOMIA Y PRODUCCION, los que se ajustarán una vez determinados los costos para las actividades ejecutadas en el año 2008, junto con la liquidación a los productores.

Que la Dirección de Legales del Area de Agricultura, Ganadería, Pesca y Alimentos dependiente de la Dirección General de Asuntos Jurídicos del MINISTERIO DE ECONOMIA Y FINANZAS PUBLICAS ha tomado la intervención que le compete, conforme a lo establecido por el Artículo 11 del Decreto N° 2.102 de fecha 4 de diciembre de 2008.

Que el suscrito es competente para el dictado de la presente medida en virtud de lo establecido por el Artículo 23 de la Ley N° 25.080 de Inversiones para Bosques Cultivados y por el Decreto N° 2.102 de fecha 4 de diciembre de 2008.

Por ello,

EL SECRETARIO DE AGRICULTURA, GANADERIA, PESCA Y ALIMENTOS

RESUELVE:

ARTICULO 1°.- Apruébase el plan que se detalla en el Anexo I que forma parte integrante de la presente resolución.

ARTICULO 2°.- Autorízase el pago de hasta el TREINTA POR CIENTO (30%) del monto a otorgar en concepto de apoyo económico no reintegrable según resulte de la superficie total del proyecto, las especies, la zona y los costos vigentes para el

93

MP
PROYECTO N°
1116

A h  
d



Ministerio de Producción  
 Secretaría de Agricultura, Ganadería,  
 Pesca y Alimentos

"2009 - Año de Homenaje a Raúl SCALABRINI ORTIZ"



año de ejecución de las superficies presentadas en el plan detallado en el Anexo II que forma parte integrante de la presente medida.

ARTICULO 3º.- A los efectos de la valoración del apoyo económico no reintegrable correspondiente a las superficies aprobadas por la presente resolución, se aplicarán los montos establecidos en el Anexo de la Resolución N° 587 de fecha 18 de julio de 2008 de la SECRETARIA DE AGRICULTURA, GANADERIA, PESCA Y ALIMENTOS del entonces MINISTERIO DE ECONOMIA Y PRODUCCION.

ARTICULO 4º.- Notifíquese a la interesada a través de la Dirección de Producción Forestal dependiente de la Dirección Nacional de Agricultura de la SUBSECRETARIA DE PRODUCCION AGROPECUARIA Y FORESTAL de la SECRETARIA DE AGRICULTURA, GANADERIA, PESCA Y ALIMENTOS del MINISTERIO DE PRODUCCION.

ARTICULO 5º.- Regístrese, comuníquese y archívese.

RESOLUCION N° 257

Handwritten initials and numbers: "h", "95", "7"

Ing. Agr. Carlos Alberto Cheppi  
 Secretario de Agricultura, Ganadería, Pesca y Alimentos

MP
PROYECTO N°
1116



Ministerio de Producción  
 Secretaría de Agricultura, Ganadería,  
 Pesca y Alimentos

"2009 - Año de Homenaje a Raúl SCALABRINI ORTIZ"



257

ANEXO I

EXPEDIENTE N°	TITULAR DEL BENEFICIO	SUPERFICIE (HA)
FORESTACION		
S01:0201229/2008	COOPERATIVA TABACALERA DE MISIONES LIMITADA (CUIT N° 30-60757294-8)	1.570,20
1° PODA		
S01:0201229/2008	COOPERATIVA TABACALERA DE MISIONES LIMITADA (CUIT N° 30-60757294-8)	59,00
RALEO		
S01:0201229/2008	COOPERATIVA TABACALERA DE MISIONES LIMITADA (CUIT N° 30-60757294-8)	26,50
TOTAL		1.655,70

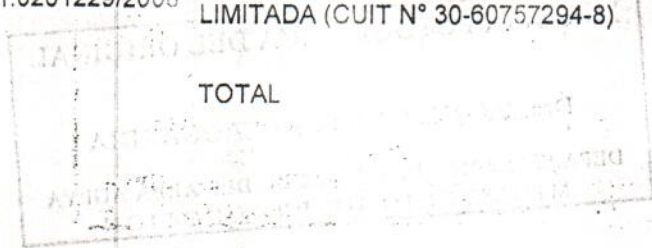

H  
 A  
 A

95

MP
PROYECTO N°
1996



Ministerio de Producción  
Secretaría de Agricultura, Ganadería,  
Pesca y Alimentos

"2009 - Año de Homenaje a Raúl SCALabrador del Sur"



257

ANEXO II

EXPEDIENTE N°	TITULAR DEL BENEFICIO	MONTO (\$)
S01:0201229/2008	COOPERATIVA TABACALERA DE MISIONES LIMITADA (CUIT N° 30-60757294-8)	999.135,85
TOTAL		999.135,85

Handwritten signature or initials.



Handwritten letter 'A'.

MP
PROYECTO N°
1196

Handwritten number '44' and a signature.